

Czarnorzecko-Strzyżowski Park Krajobrazowy

Obejmuje najpiękniejszy krajobrazowo i najbardziej wartościowy przyrodniczo, obszar Pogórza Strzyżowskiego i Pogórza Dynowskiego. Jego

Telefon:

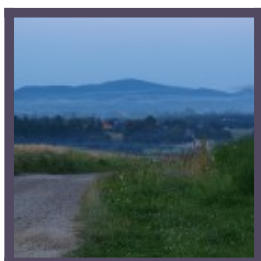

Sucha Góra

To najwyższe wzniesienie Pogórza Dynowskiego, na którym znajduje się wieża telewizyjna. Jej budowę rozpoczęto w 1960 roku. Program telewizyjny

Telefon:

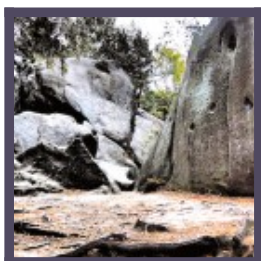

ul.
Pelczara
158,
38-420
Korczyna

Rezerwat Skalny Prządki

Rezerwat Prządki położony jest w obrębie Czarnorzecko-Strzyżowskiego Parku Krajobrazowego na pograniczu Czarnorzek i Korczyny, przy drodze wiodącej

Telefon:

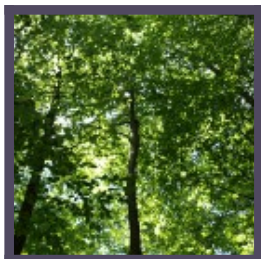

Królewska Góra

Królewska Góra o wysokości 554 m n.p.m. to jedno ze wzniesień Pogórza Dynowskiego, które pokryte jest lasem bukowym. Na

Telefon:

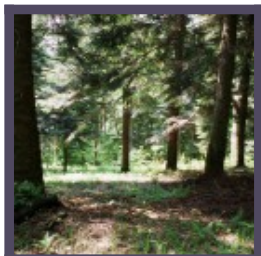

Rezerwat Kretówki

Rezerwat Kretówki położony jest na pograniczu Jabłonicy Polskiej, Malinówki i Orzechówki, utworzony został w 1959 r. Podobnie

Telefon:

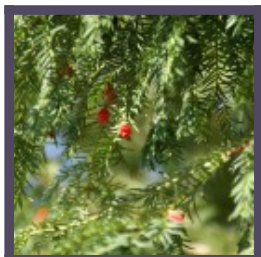

Rezerwat Cisy w Malinówce

20 minut jazdy samochodem od centrum miasta do Malinówki i kilka minut spacerem od szkoły w Malinówce potrzeba, aby na własne oczy zobaczyć

Telefon:

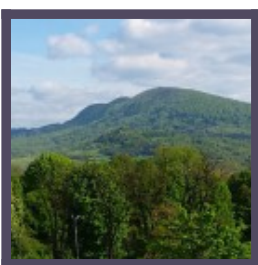

Cergowa

To najwyższe i najpiękniejsze wzniesienie Beskidu Dukielskiego, majestatycznie wznoszące się nad Duklą i okolicznymi miejscowościami. Masyw

Telefon:

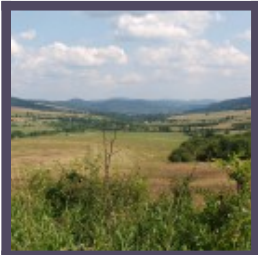

Beskid Niski

Przez wielu określany jest mianem najdzikszych polskich gór, rozciąga się na terytorium dwóch państw Polski i Słowacji. Od wschodu graniczy

Telefon:



Jaśliski Park Krajobrazowy

Powstał w 1992 r. dla ochrony obszarów źródłkowych Jasiołki i Wiśtoka. Stanowi łącznik pomiędzy Magurskim Parkiem Narodowym, Ciśniańsko

Telefon:



Kamień

To szczyt o wysokości 859 m n.p.m., który jest najwyższy w całym Wschodnim i Środkowym Beskidzie Niskim. Wzniesienie górujące nad Jaśliskami

Telefon:



Rezerwat Kamień nad Jaśliskami

Rezerwat na obszarze ponad 300 ha, utworzono w 2000 r. dla ochrony typowej rzeźby Beskidu Niskiego. Ochroną objęto szczyt i zbocza góry. Masyw

Telefon:



Piotruś

To szczyt o wysokości 727 m n.p.m. położony we wschodniej części Beskidu Dukielskiego. Jego nazwa wywodzi się od rumuńskiego słowa Pietros

Telefon:

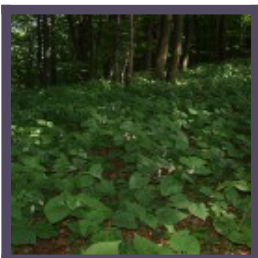

Rezerwat Tysiąclecia na Górze Cergowej

Ten położony na północnych stokach Cergowej, na terenie wsi Cergowa i Jasionka rezerwat utworzony został w 1963 r. Jego obszar to 63,5 ha. Ochroną

Telefon:



Rezerwat Przełom Jasiołki

Utworzony został w 1976 r. dla ochrony naturalnego drzewostanu. Rezerwat o powierzchni ponad 120 ha obejmuje przełomowy odcinek Jasiołki pomiędzy Ostrą,

Telefon:

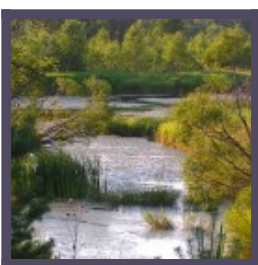

Rezerwat Źródliska Jasiołki

Utworzony został w 1993 r. dla ochrony naturalnych zbiorowisk roślinnych obszarów źródliskowych Wisłoka i Jasiołki. Jest to największy

Telefon:



Magurski Park Narodowy

Leży w samym sercu Beskidu Niskiego, obejmując źródliska Wisłoki i pasmo Magury Wątkowskiej. Utworzony został w celu ochrony unikatowego obszaru

Telefon:

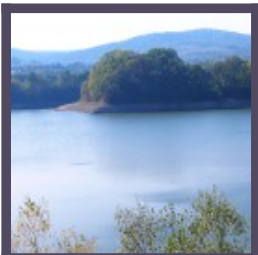

Jezioro Sieniawskie

Powstało w 1978 r., kiedy to na 172,8 km Wisłoka w Sieniawie zbudowano betonową zaporę. Przez tamę o długości 174 m i wysokości 38 m, która

Telefon:

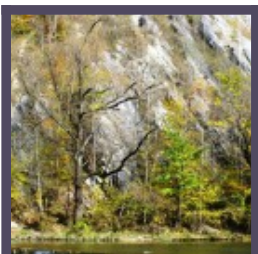

Przełom Wisłoka

W rejonie Beska Wisłok płynie wąskim głębokim jarem, którego urwiste ściany osiągają nawet 60 metrów wysokości. Jest to jeden

Telefon:



Beskid
Niski,
Polska

Szlak Papieski

Szlak Papieski został wytyczony przez Lokalną Organizację Turystyczną „Beskid Niski” w Krośnie we współpracy z Fundacją Szlaki

Telefon:

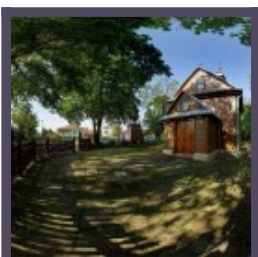

Świętego
Wojciecha
4, Krosno,
Polska

Szlak Architektury Drewnianej

Szlak przebiega przez tereny Podkarpacia, Małopolski i Śląska. Znajdują się na nim najbardziej wartościowe obiekty budownictwa drewnianego: kościoły,

Telefon: