

Haczów

Haczów jest jedną z najlepiej rozpoznawalnych miejscowości Podkarpacia, przede wszystkim za sprawą drewnianego kościoła pw. Wniebowzięcia

Telefon:

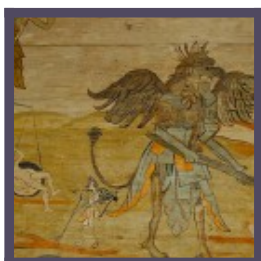

Blizne

Blizne znane jest szeroko za sprawą kościoła pw. Wszystkich Świętych, jednego z kilku najbardziej „docenionych” zabytków regionu,

Telefon:



Zamek Kamieniec

Zamek Kamieniec to jeden z głównych symboli ziemi krośnieńskiej, gniazdo rodziny Kamienieckich i miejsce najbardziej znanego sporu granicznego

Telefon: 788 837 412

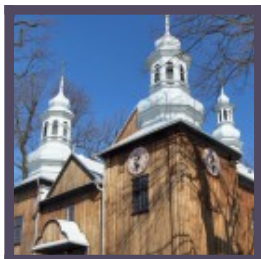

Jasienica Rosielna

Dawne miasteczko, znane za sprawą spółdzielni mleczarskiej, rozległego parku dworskiego oraz pięknego kościoła, stanowiącego najwspanialszy

Telefon:



Schron kolejowy Stępina

Jedna z ważniejszych atrakcji militarnych kraju, największy w świecie naziemny schron kolejowy, odwiedzany przez Hitlera w 1941 r., o czym wiedzą wszyscy,

Telefon:



Bóbrka,
38-458
Chorkówka

Bóbrka

Miejsce, w którym narodził się światowy przemysł naftowy i w którym znajduje się unikatowe muzeum, działające na terenie czynnej od

Telefon: +48 13 43 33 478



Żarnowiec
132, 38-460
Żarnowiec

Żarnowiec

Stawę swoją zawdzięcza Muzeum Marii Konopnickiej, znajdującemu się w tutejszym dworze, w którym poetka spędziła ostatnie lata życia, który

Telefon:



Iwonicz-Zdrój

Jedno z najstarszych, najwspanialej położonych i najbardziej klimatycznych polskich uzdrowisk, pełne wspnaniatych pamiątek przeszłości ale nie stroniące

Telefon:

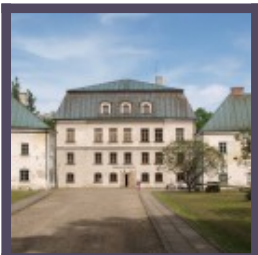

Dukla

Pełne uroku miasteczko, ozdobione perłami rokokowej architektury i rozstawione prozą A. Stasiuka, który – poniekąd słusznie –

Telefon:

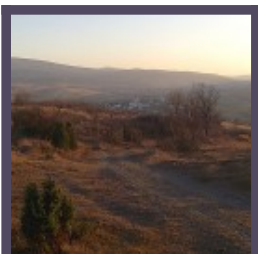

Jaśliska

Jaśliska to miejsce bezsprzecznie kultowe. Zagubione w Beskidzie Niskim miasteczko wymaga jednak pewnej oryginalnej wrażliwości. Kto ją posiadał, jest

Telefon:



Bałucianka

Bałucianka daje przedsmak tego, czym są wędrówki po Beskidzie Niskim. Zarazem jednak – za sprawą piękna cerkwi i niezwykłości otaczających

Telefon:

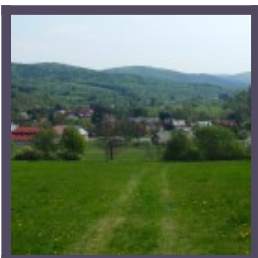

Krempna 14

Krempna

Krempna to siedziba Magurskiego Parku Narodowego, ośrodek turystyczny znany z pięknej łemkowskiej cerkwi i unikatowego cmentarza wojennego oraz małego

Telefon: